

Wielen van gietijzer en van staal



Selectiegids

Wielen van gietijzer en van staal



Serie	G	SVS
Loopvlak / wielkern	Gietijzer	Speciaal staal
Loopvlakhardheid	180–220 HB	190–230 HB
Wiel-Ø	80–250 mm	65–300 mm
Draagvermogen tot	1.400 kg	15.000 kg
Hittebestendigheid	optioneel	op aanvraag
Toepassing op betonvloer	–	–
Wielbeschrijving zie	pagina 376	pagina 382
Zwenk- en bokwielen zie	pagina 377–381	pagina 383–384

✓ ja – nee

Serie G

Gietijzeren wielen



250–1.400 kg

Loopvlakhardheid



180–220 HB

Vloerbesparing / rijcomfort



voldoende

Rolweerstand



uitmuntend

Slijtvastheid



uitmuntend

Wielen:

- robuust gietijzer, hardheid 180–220 HB
- met smeernippel
- uiterst lage rol- en zwenkweerstand
- extreem slijtvast
- loopvlakken en flensen overgedraaid
- gelakt, kleur zilver

Verdere eigenschappen

- chemische bestendigheid tegen vele agressieve stoffen
- temperatuurbestendigheid:
 - glijlagerversie: -100 °C tot +600 °C
 - kogellagerversie: -20 °C tot +120 °C
- bij drukgevoelige vloer contactdruk in acht nemen
- bij glijlager versie op voldoende regelmatige smering letten
- smering met een aan de toepassingstemperatuur aangepaste smeerstof

Verdere details:

- wielserie: pagina 70
- loopvlak: pagina 59
- lageringen: pagina 84–85
- chemische bestendigheid: pagina 51

Wielen	Wiel-Ø (D) [mm]	Wiel-breedte (T2) [mm]	Draagvermogen tot +70 °C [kg]	Lagering	Asgat-Ø (d) [mm]	Naaf- lengte (T1) [mm]
G 80/12G	80	25	250	glijlager	12	35
G 80/15G	80	25	250	glijlager	15	35
G 100/15G	100	35	400	glijlager	15	45
G 100/15K	100	35	400	kogellager	15	40
G 125/15G	125	35	450	glijlager	15	45
G 125/15K	125	35	450	kogellager	15	45
G 127/20G	125	50	750	glijlager	20	60
G 127/20K	125	50	750	kogellager	20	60
G 150/20G	150	50	900	glijlager	20	60
G 150/20K	150	50	900	kogellager	20	60
G 200/20G	200	50	1.100	glijlager	20	60
G 200/20K	200	50	1.100	kogellager	20	60
G 250/25G	250	60	1.400	glijlager	25	65
G 250/25K	250	60	1.400	kogellager	25	70

7

Varianten / extra



hittebestendige uitvoeringen

Technische beschrijving pagina	59, 97–99
Toevoeging artikelnummer	
Leverbaar voor	zie pagina 468

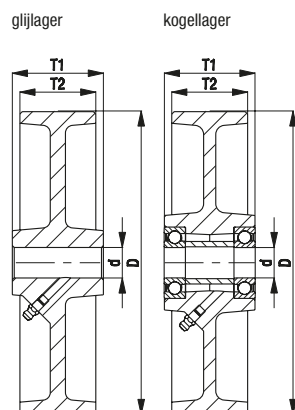

Serie L-G, B-G

Plaatstalen wielen, middelzware uitvoering, met bevestigingsplaat, met gietijzeren wiel

200–400 kg

Behuizing: serie L/B

- plaatstaal, galvanisch verzinkt, blauw gepassiveerd, Cr6-vrij

Zwenkbehuizing:

- dubbele kogellagers in de draaikrans
- stabiele centrale bout (vanaf wiel-Ø 150 mm)
- draaikransafdichting
- minimale speling op de draaikrans en hoge levensduur dankzij het speciale dynamische Blickle-persproces

Wielen: serie G

- robuust gietijzer, hardheid 180–220 HB, smeerpel, gelakt, kleur zilver

Verdere details:

- behuizingserie: pagina 91
- wielrem: pagina 112–113
- wielserie: pagina 376
- lageringen: pagina 84–85

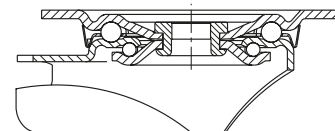

Zwenkwielen	Bokwielen	Zwenkwielen met rem "stop-fix"	Wiel-Ø [mm]	Wiel-breedte [mm]	Draagvermogen [kg]	Lagering	Bouwhoogte [mm]	Plaatafmeting [mm]	Gatenafstand plaat [mm]	Boutgat-Ø [mm]	Uitlading zwenkwiel [mm]
L-G 80G	B-G 80G	L-G 80G-FI	80	25	200	glijlager	102	100 x 85	80 x 60	9	38
L-G 100G	B-G 100G	L-G 100G-FI	100	35	200	glijlager	125	100 x 85	80 x 60	9	36
L-G 125G	B-G 125G	L-G 125G-FI	125	35	200	glijlager	150	100 x 85	80 x 60	9	38
L-G 150G	B-G 150G	L-G 150G-FI	150	50	400	glijlager	190	140 x 110	105 x 75–80	11	60
L-G 200G	B-G 200G	L-G 200G-FI	200	50	400	glijlager	235	140 x 110	105 x 75–80	11	65

Varianten / extra



	met wielrem "stop-top"	richtingvastzetter (los) 1 x 360°	richtingvastzetter (los) 1 x 360°	met voetbescherming van staal	hittebestendige uitvoeringen
Technische beschrijving pagina	112	115	115	116	59, 97–99
Toevoeging artikelnummer	-ST	RI-03.01	RI-05.03	-FS	
Leverbaar voor	alle	wiel-Ø 100–125 mm*	wiel-Ø 150–200 mm*	wiel Ø 100–200 mm op aanvraag	zie serie LI-G (pagina 469)

* Voor zwenkwielen zonder wielrem, of voor zwenkwielen met wielrem "stop-top" op aanvraag

Serie LK-G, BK-G, BH-G

Plaatstalen wielen, zware uitvoering, met bevestigingsplaat, met gietijzeren wiel

250–600 kg

Behuizing: serie LK/BK/BH

- dik plaatstaal, galvanisch verzinkt, blauw gepassiveerd, Cr6-vrij

Zwenkbehuizing:

- dubbele kogellagers in de draaikrans
- stabiele centrale bout (vanaf wiel-Ø 125x50 mm)
- draaikransafdichting
- minimale speling op de draaikrans en hoge levensduur dankzij het speciale dynamische Blickle-persproces

Wielen: serie G

- robuust gietijzer, hardheid 180–220 HB, smeerpel, gelakt, kleur zilver

Verdere details:

- behuizingserie: pagina 92
- wielrem: pagina 112–113
- wielserie: pagina 376
- lageringen: pagina 84–85

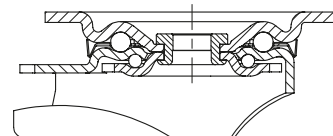

Zwenkwielen	Bokwielen	Zwenkwielen met rem "stop-fix"	Wiel-Ø [mm]	Wiel-breedte [mm]	Draagvermogen [kg]	Lagering	Bouwhoogte [mm]	Plaatafmeting [mm]	Gatenafstand plaat [mm]	Boutgat-Ø [mm]	Uitlading zwenkwiel [mm]
LK-G 80G	BK-G 80G	LK-G 80G-FI	80	25	250	glijlager	110	100 x 85	80 x 60	9	40
LK-G 100G-1	BK-G 100G-1	LK-G 100G-1-FI	100	35	350	glijlager	130	100 x 85	80 x 60	9	45
LK-G 100K-1	BK-G 100K-1	LK-G 100K-1-FI	100	35	350	kogellager	130	100 x 85	80 x 60	9	45
LK-G 100G-3	BK-G 100G-3	LK-G 100G-3-FI	100	35	350	glijlager	130	140 x 110	105 x 75–80	11	45
LK-G 100K-3	BK-G 100K-3	LK-G 100K-3-FI	100	35	350	kogellager	130	140 x 110	105 x 75–80	11	45
LK-G 125G-1	BK-G 125G-1	LK-G 125G-1-FI	125	35	350	glijlager	155	100 x 85	80 x 60	9	48
LK-G 125K-1	BK-G 125K-1	LK-G 125K-1-FI	125	35	350	kogellager	155	100 x 85	80 x 60	9	48
LK-G 125G-3	BK-G 125G-3	LK-G 125G-3-FI	125	35	350	glijlager	155	140 x 110	105 x 75–80	11	48
LK-G 125K-3	BK-G 125K-3	LK-G 125K-3-FI	125	35	350	kogellager	155	140 x 110	105 x 75–80	11	48
LK-G 127G	BH-G 127G	LK-G 127G-FI	125	50	600	glijlager	170	140 x 110	105 x 75–80	11	55
LK-G 127K	BH-G 127K	LK-G 127K-FI	125	50	600	kogellager	170	140 x 110	105 x 75–80	11	55
LK-G 150G	BH-G 150G	LK-G 150G-FI	150	50	600	glijlager	197	140 x 110	105 x 75–80	11	60
LK-G 150K	BH-G 150K	LK-G 150K-FI	150	50	600	kogellager	197	140 x 110	105 x 75–80	11	60
LK-G 200G	BH-G 200G	LK-G 200G-FI	200	50	600	glijlager	245	140 x 110	105 x 75–80	11	62
LK-G 200K	BH-G 200K	LK-G 200K-FI	200	50	600	kogellager	245	140 x 110	105 x 75–80	11	62

Varianten / extra



	met wielrem "stop-top"	richtingvastzetter (los) 1 x 360°	richtingvastzetter (los) 1 x 360°	richtingvastzetter (los) 1 x 360°	met voetbescherming van staal
Technische beschrijving pagina	112	115	115	115	116
Toevoeging artikelnummer	-ST	RI-05.01	RI-03.03	RI-05.03	-FS
Leverbaar voor	alle	Ø 80–125x35 met plaat 100x85 *	Ø 100–125x35 met plaat 140x110 *	wiel-Ø 125x50–200 mm*	wiel Ø 100–200 mm op aanvraag

* Voor zwenkwielen zonder wielrem, of voor zwenkwielen met wielrem "stop-top" op aanvraag

Serie LH-G, BH-G

Plaatstalen wielen, zware uitvoering, met bevestigingsplaat, met gietijzeren wiel

250–900 kg

Behuizing: serie LH/BH

- dik plaatstaal, galvanisch verzinkt, blauw gepassiveerd, Cr6-vrij
- zware gaffel en bevestigingsplaat

Zwenkbehuizing:

- dubbele kogellagers in de draaikrans
- zeer stabiele centrale bout, vastgeschroefd en beveiligd
- bijzonder bestand tegen stoten en slagen dankzij vier speciaal gevormde, geharde lagerschalen

Wielen: serie G

- robuust gietijzer, hardheid 180–220 HB, smeernip-pel, gelakt, kleur zilver

Verdere details:

- behuizingserie: pagina 92
- wielrem: pagina 112–113
- wielserie: pagina 376
- lageringen: pagina 84–85

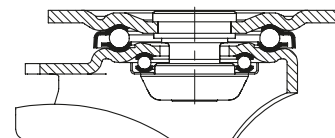

Zwenkwielen	Bokwielen	Zwenkwielen met rem "stop-fix"	Wiel-Ø [mm]	Wiel-breedte [mm]	Draag-vermogen [kg]	Lagering	Bouw-hoogte [mm]	Plaat-afmeting [mm]	Gatenafstand [mm]	Bout-gat-Ø [mm]	Uitlading zwenkwiel [mm]
LH-G 80G	BH-G 80G	LH-G 80G-FI	80	25	250	glijlager	120	100 x 85	80 x 60	9	45
LH-G 100G-1	BH-G 100G-1	LH-G 100G-1-FI	100	35	400	glijlager	140	100 x 85	80 x 60	9	45
LH-G 100K-1	BH-G 100K-1	LH-G 100K-1-FI	100	35	400	kogellager	140	100 x 85	80 x 60	9	45
LH-G 100G-3	BH-G 100G-3	LH-G 100G-3-FI	100	35	400	glijlager	140	140 x 110	105 x 75–80	11	45
LH-G 100K-3	BH-G 100K-3	LH-G 100K-3-FI	100	35	400	kogellager	140	140 x 110	105 x 75–80	11	45
LH-G 125G-1	BH-G 125G-1	LH-G 125G-1-FI	125	35	450	glijlager	165	100 x 85	80 x 60	9	45
LH-G 125K-1	BH-G 125K-1	LH-G 125K-1-FI	125	35	450	kogellager	165	100 x 85	80 x 60	9	45
LH-G 125G-3	BH-G 125G-3	LH-G 125G-3-FI	125	35	450	glijlager	165	140 x 110	105 x 75–80	11	45
LH-G 125K-3	BH-G 125K-3	LH-G 125K-3-FI	125	35	450	kogellager	165	140 x 110	105 x 75–80	11	45
LH-G 127G	BH-G 127G	LH-G 127G-FI	125	50	750	glijlager	170	140 x 110	105 x 75–80	11	55
LH-G 127K	BH-G 127K	LH-G 127K-FI	125	50	750	kogellager	170	140 x 110	105 x 75–80	11	55
LH-G 150G	BH-G 150G	LH-G 150G-FI	150	50	900	glijlager	197	140 x 110	105 x 75–80	11	65
LH-G 150K	BH-G 150K	LH-G 150K-FI	150	50	900	kogellager	197	140 x 110	105 x 75–80	11	65
LH-G 200G	BH-G 200G	LH-G 200G-FI	200	50	900	glijlager	245	140 x 110	105 x 75–80	11	70
LH-G 200K	BH-G 200K	LH-G 200K-FI	200	50	900	kogellager	245	140 x 110	105 x 75–80	11	70
LH-G 250G	BH-G 250G	*	250	60	900	glijlager	295	140 x 110	105 x 75–80	11	82
LH-G 250K	BH-G 250K	*	250	60	900	kogellager	295	140 x 110	105 x 75–80	11	82

* Wielremvarianten "stop-top" zie varianten / extra

Varianten / extra



	met wielrem "stop-top"	richtingvastzetter (los) 1 x 360°	richtingvastzetter (los) 1 x 360°	richtingvastzetter (los) 1 x 360°	met voetbescherming van staal	met geveerde voetbescherming	vastzetvoet
Technische beschrijving pagina	112	115	115	115	116	116	114
Toevoeging artikelnummer	-ST	RI-04.01	RI-04.03	RI-05.03	-FS	-FG	FF 125 / 150 / 200
Leverbaar voor	alle	wiel-Ø 80–125 mm met plaat 100x85 mm**	Ø 100–125x35 met plaat 140x110 mm**	wiel-Ø 125x50–200 mm**	wiel-Ø 100–250 mm	op aanvraag	wiel-Ø 125x50–200 mm

** Voor zwenkwielen zonder wielrem, of voor zwenkwielen met wielrem "stop-top" op aanvraag

Serie LO-G, BO-G

Gelaste zwaarlastwielen, met gietijzeren wiel

750–1.200 kg

Behuizing: serie LO/BO

- solide gelaste stalen constructie, galvanisch verzinkt, blauw gepassiveerd, Cr6-vrij

Zwenkbehuizing:

- dubbele kogellagers in de draaikrans
- ook versterkt door vier speciaal gevormde, geharde lagerschalen
- gelaste, zeer stabiele centrale bout, vastgeschroefd en beveiligd
- draaikransafdichting via labyrintconstructie
- smeernippel

Wielen: serie G

- robuust gietijzer, hardheid 180–220 HB, smeernippel, gelakt, kleur zilver

Verdere details:

- behuizingserie: pagina 93
- wielrem: pagina 112–113
- wielserie: pagina 376
- lageringen: pagina 84–85

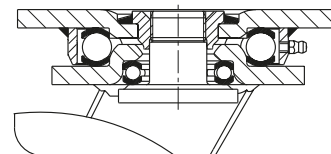

Zwenkwielen	Bokwielen	Zwenkwielen met rem "stop-top"	Wiel-Ø [mm]	Wiel-breedte [mm]	Draagvermogen [kg]	Lagering	Bouwhoogte [mm]	Plaatafmeting [mm]	Gatenafstand plaat [mm]	Boutgat-Ø [mm]	Uitlading zwenkwiel [mm]
LO-G 127G	BO-G 127G	LO-G 127G-ST	125	50	750	glijlager	170	140 x 110	105 x 75–80	11	50
LO-G 127K	BO-G 127K	LO-G 127K-ST	125	50	750	kogellager	170	140 x 110	105 x 75–80	11	50
LO-G 150G	BO-G 150G	LO-G 150G-ST	150	50	900	glijlager	200	140 x 110	105 x 75–80	11	55
LO-G 150K	BO-G 150K	LO-G 150K-ST	150	50	900	kogellager	200	140 x 110	105 x 75–80	11	55
LO-G 200G	BO-G 200G	LO-G 200G-ST	200	50	1.100	glijlager	245	140 x 110	105 x 75–80	11	60
LO-G 200K	BO-G 200K	LO-G 200K-ST	200	50	1.100	kogellager	245	140 x 110	105 x 75–80	11	60
LO-G 250G	BO-G 250G	LO-G 250G-ST	250	60	1.200	glijlager	295	140 x 110	105 x 75–80	11	70
LO-G 250K	BO-G 250K	LO-G 250K-ST	250	60	1.200	kogellager	295	140 x 110	105 x 75–80	11	70

Varianten / extra



	met richting vastzetter 4 x 90°	met voetbescherming van staal	vastzetvoet	hittebestendige uitvoeringen
Technische beschrijving pagina	115	116	114	59, 97–99
Toevoeging artikelnummer	-RI4	-FS	FF 125 / 150 / 200	
Leverbaar voor	wiel-Ø 125–200 mm	op aanvraag	wiel-Ø 125–200 mm	zie serie LI0-G (pagina 470)

Serie LS-G, BS-G

**Gelaste zwaarlastwielen,
zware draaikransuitvoering,
met gietijzeren wiel**

750–1.400 kg

Behuizing: serie LS/BS

- bijzonder robuuste gelaste stalen constructie, galvanisch verzinkt, geel gepassiveerd, Cr6-vrij
- Zwenkbehuizing:
 - axiaal groefkogellager ISO 104 en kegellagers ISO 355 in de draaikrans
 - gelaste, zeer stabiele centrale bout, vastgeschroefd en beveiligd
 - stof- en spatwaterbeschermd
 - smeernippel

Wielen: serie G

- robuust gietijzer, hardheid 180–220 HB, smeernippel, gelakt, kleur zilver

Verdere details:

- behuizingserie: pagina 94
- wielrem: pagina 112–113
- wielserie: pagina 376
- lageringen: pagina 84–85

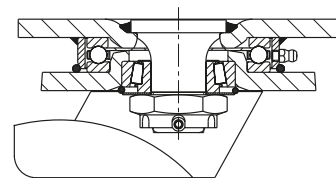

Zwenkwielen	Bokwielen	Zwenkwielen met rem "stop-top"	Wiel-Ø [mm]	Wiel- breedte [mm]	Draag- vermogen [kg]	Lagering	Bouw- hoogte [mm]	Plaat- afmeting [mm]	Gatenafstand plaat [mm]	Bout- gat-Ø [mm]	Uitlading zwenkwiel [mm]
LS-G 127G	BS-G 127G	LS-G 127G-ST	125	50	750	glijlager	170	140 x 110	105 x 75–80	11	50
LS-G 127K	BS-G 127K	LS-G 127K-ST	125	50	750	kogellager	170	140 x 110	105 x 75–80	11	50
LS-G 150G	BS-G 150G	LS-G 150G-ST	150	50	900	glijlager	200	140 x 110	105 x 75–80	11	55
LS-G 150K	BS-G 150K	LS-G 150K-ST	150	50	900	kogellager	200	140 x 110	105 x 75–80	11	55
LS-G 200G	BS-G 200G	LS-G 200G-ST	200	50	1.100	glijlager	245	140 x 110	105 x 75–80	11	60
LS-G 200K	BS-G 200K	LS-G 200K-ST	200	50	1.100	kogellager	245	140 x 110	105 x 75–80	11	60
LS-G 250G	BS-G 250G	LS-G 250G-ST	250	60	1.400	glijlager	305	175 x 140	140 x 105	14	75
LS-G 250K	BS-G 250K	LS-G 250K-ST	250	60	1.400	kogellager	305	175 x 140	140 x 105	14	75

Varianten / extra

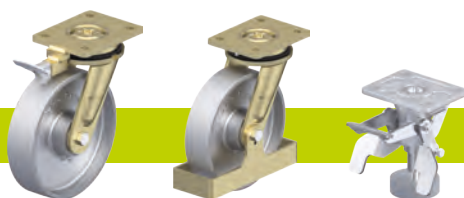

	met richting vastzetter 4 x 90°	met voetbescherming van staal	vastzetvoet
Technische beschrijving pagina	115	116	114
Toevoeging artikelnummer	-RI4	-FS	FF 125 / 150 / 200
Leverbaar voor	alle	alle	wiel-Ø 125–200 mm

Serie SVS

Super zwaarlast wielen van massief staal

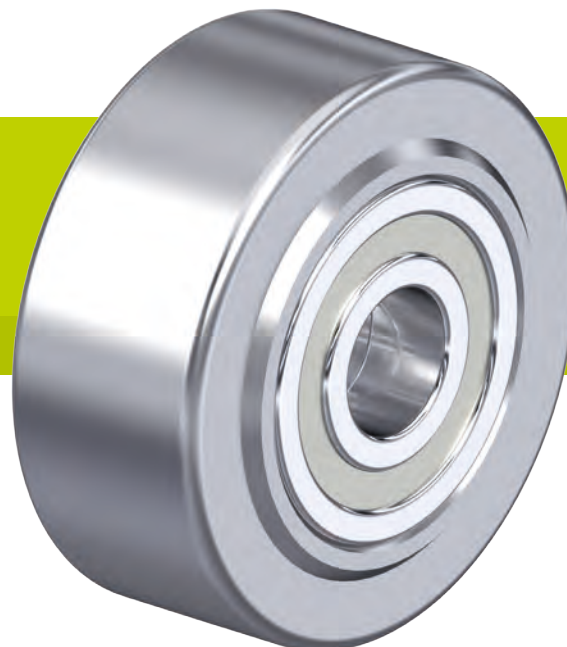

750–15.000 kg

Loopvlakhardheid

190–230 HB

Vloerbesparing / rijcomfort

voldoende

Rolweerstand

uitmuntend

Slijtvastheid

uitmuntend

Wielen:

- speciaal staal, gedraaid, hardheid 190–230 HB
- licht convex loopvlak
- licht met olie ingestreken oppervlak
- zeer lage rolweerstand
- lichte loop op gladde vloer
- extreem slijtvast
- bijzonder hoog statisch en dynamisch draagvermogen

Verdere eigenschappen

- chemische bestendigheid tegen vele agressieve stoffen
- temperatuurbestendigheid: -20 °C tot +120 °C
- bij drukgevoelige vloer contactdruk in acht nemen

Verdere details:

- wielserie: pagina 70
- loopvlak: pagina 59
- lageringen: pagina 84–85
- chemische bestendigheid: pagina 51

Wielen	Wiel-Ø (D) [mm]	Wiel- breedte (T2) [mm]	Draag- vermogen [kg]	Lagering	Asgat-Ø (d) [mm]	Naaf- lengte (T1) [mm]
SVS 65/20K	65	40	750	kogellager	20	45
SVS 80/20K	80	40	1.100	kogellager	20	45
SVS 100/25K	100	40	1.700	kogellager	25	45
SVS 127/30K	125	55	2.750	kogellager	30	60
SVS 150/45K	150	55	4.000	kogellager	45	60
SVS 201/50K	200	55	6.000	kogellager	50	60
SVS 200/60K	200	80	7.000	kogellager	60	90
SVS 250/70K	250	65	10.000	kogellager	70	75
SVS 300/100K	300	90	15.000	kogellager	100	100

Andere afmetingen op aanvraag

7

Varianten / extra

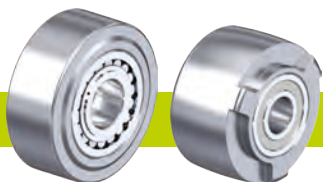

met pendelrollager andere uitvoeringen

Technische beschrijving pagina	85	
Toevoeging artikelnummer	-PR	
Leverbaar voor	op aanvraag	op aanvraag

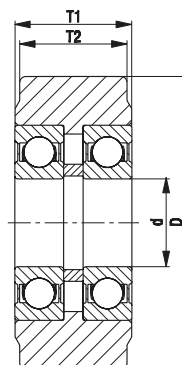

Serie LH-SVS, BH-SVS

**Plaatstalen wielen, zware uitvoering,
met bevestigingsplaat,
met super zwaarlast massief stalen wiel**

700–900 kg

Behuizing: serie LH/BH

- dik plaatstaal, galvanisch verzinkt, blauw gepassiveerd, Cr6-vrij
- zware gaffel en bevestigingsplaat

Zwenkbehuizing:

- dubbele kogellagers in de draaikrans
- zeer stabiele centrale bout, vastgeschroefd en beveiligd
- bijzonder bestand tegen stoten en slagen dankzij vier speciaal gevormde, geharde lagerschalen

Wielen: serie SVS

- speciaal staal, hardheid 190–230 HB, licht convex loopvlak

Verdere details:

- behuizingserie: pagina 92
- wielserie: pagina 382
- lageringen: pagina 84–85

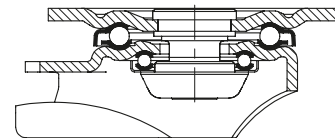

Zwenkwielen	Bokwielen	Wiel-Ø [mm]	Wiel- breedte [mm]	Draag- vermogen [kg]	Lagering	Bouw- hoogte [mm]	Plaat- afmeting [mm]	Gatenafstand plaat [mm]	Bout- gat-Ø [mm]	Uittaling zwenkwiel [mm]
LH-SVS 65K	BH-SVS 65K	65	40	700	kogellager	97	100 x 85	80 x 60	9	45
LH-SVS 80K	BH-SVS 80K	80	40	700	kogellager	120	100 x 85	80 x 60	9	45
LH-SVS 100K-1	BH-SVS 100K-1	100	40	700	kogellager	140	100 x 85	80 x 60	9	45
LH-SVS 100K-3	BH-SVS 100K-3	100	40	700	kogellager	140	140 x 110	105 x 75–80	11	45
LH-SVS 127K	BH-SVS 127K	125	55	900	kogellager	170	140 x 110	105 x 75–80	11	55

Varianten / extra



	richtingvastzetter (los) 1 x 360°	richtingvastzetter (los) 1 x 360°	richtingvastzetter (los) 1 x 360°	met voetbescherming van staal	vastzetvoet
Technische beschrijving pagina	115	115	115	116	114
Toevoeging artikelnummer	RI-04.01	RI-04.03	RI-05.03	-FS	FF 125
Leverbaar voor	wiel-Ø 80–100 mm met plaat 100x85 mm	wiel-Ø 100 mm met plaat 140x110 mm	wiel-Ø 125 mm	wiel Ø 125 mm op aanvraag	wiel-Ø 125 mm

Serie LS-SVS, BS-SVS

**Gelaste zwaarlastwielen,
extra zware draaikransuitvoering,
met super zwaarlast massief stalen wiel**

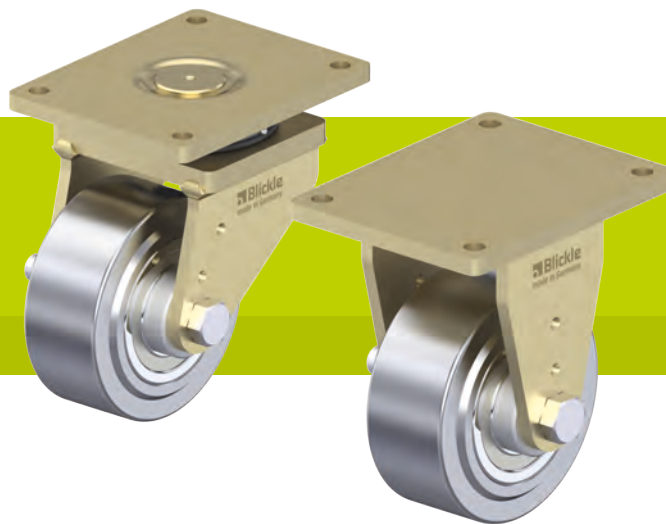

1.700–12.000 kg

Behuizing: serie LS/BS

- bijzonder robuuste gelaste stalen constructie, galvanisch verzinkt, geel gepassiveerd, Cr6-vrij
- Zwenkbehuizing:
- axiaal groefkogellager ISO 104 en kogellagers ISO 355 in de draaikrans
 - gelaste, zeer stabiele centrale bout, vastgeschroefd en beveiligd
 - stof- en spatwaterbeschermd
 - smeernippel

Wielen: serie SVS

- speciaal staal, hardheid 190–230 HB, licht convex loopvlak

Verdere details:

- behuizingserie: pagina 94
- wielserie: pagina 382
- lageringen: pagina 84–85

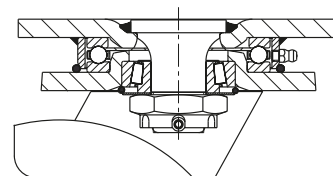
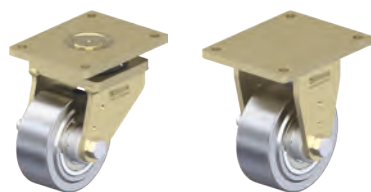

Zwenkwielen	Bokwielen	Wiel-Ø [mm]	Wiel- breedte [mm]	Draag- vermogen [kg]	Lagering	Bouw- hoogte [mm]	Plaat- afmeting [mm]	Gatenafstand plaat [mm]	Bout- gat-Ø [mm]	Uittaling zwenkwiel [mm]
LS-SVS 100K	BS-SVS 100K	100	40	1.700	kogellager	145	140 x 110	105 x 75–80	11	50
LS-SVS 127K	BS-SVS 127K	125	55	1.750	kogellager	170	140 x 110	105 x 75–80	11	50
LS-SVS 150K-35	BS-SVS 150K-35	150	55	3.000	kogellager	205	175 x 140	140 x 105	14	65
LS-SVS 201K	BS-SVS 201K	200	55	3.000	kogellager	255	175 x 140	140 x 105	14	65
LS-SVS 200K	BS-SVS 200K	200	80	6.000	kogellager	280	255 x 200	210 x 160	18	75
LS-SVS 250K	BS-SVS 250K	250	65	10.000	kogellager	380	400 x 300	340 x 240	26	110
LS-SVS 300K	BS-SVS 300K	300	90	12.000	kogellager	430	400 x 300	340 x 240	26	110

7

Varianten / extra



	met richting vastzetter 4 x 90°	met richtingvastzetter 4 x 90° hand bediend	met voetbescherming van staal
Technische beschrijving pagina	115	115	116
Toevoeging artikelnummer	-RI4	-RI4H	-FS
Leverbaar voor	wiel-Ø 100–200x55 mm	wiel Ø 200x80– 300 mm op aanvraag	wiel-Ø 100–200 mm